

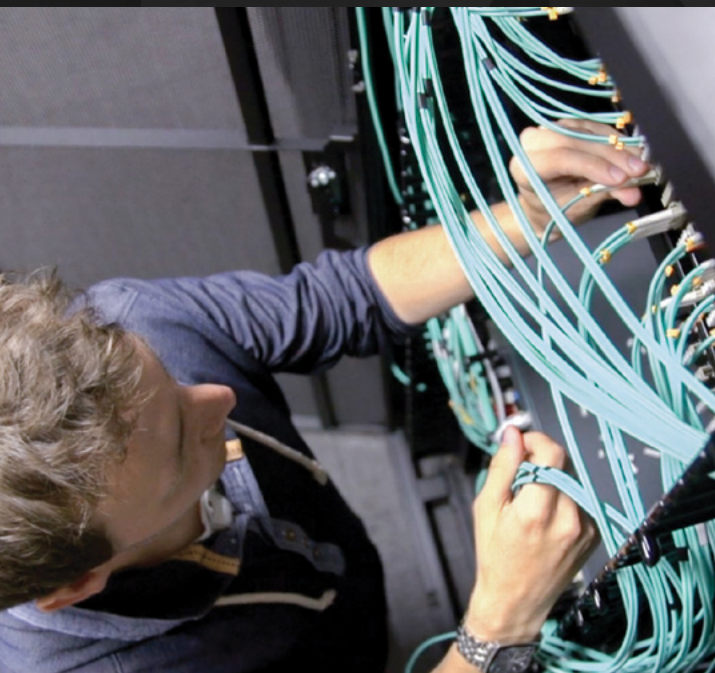

SIEMON

Connecting the World to a Higher Standard



El Portal Siemon CONNECT es su recurso integral para acceder en tiempo real a herramientas, información y actualizaciones de Siemon, diseñadas para optimizar sus operaciones comerciales. Esta plataforma segura ofrece recursos exclusivos adaptados a sus necesidades.

Las características claves incluyen:

- ✓ **Productos:** Recursos de instalación y aplicación para instaladores
- ✓ **Herramientas de Diseño:** Simplifican y aceleran el trabajo de diseño y oferta.
- ✓ **Biblioteca de Recursos:** Acceso a información actualizada sobre productos, presentaciones y herramientas.
- ✓ **Capacitación:** Explore entrenamientos detallados sobre las soluciones de Siemon.
- ✓ **Noticias:** Reciba actualizaciones personalizadas sobre novedades de Siemon.
- ✓ **Calendario de Eventos:** Manténgase informado sobre lanzamientos y eventos.
- ✓ **Idiomas Locales:** Disponible en ocho idiomas.
- ✓ **Panel de Control:** Vista rápida de las últimas noticias, eventos, enlaces de formación y estado.
- ✓ **Notificaciones:** Reciba alertas sobre nuevos documentos, eventos y actualizaciones de programas/políticas.

www.siemon.com/connect

Agiliza las instalaciones y mantente a la vanguardia con Siemon CONNECT

Desde el seguimiento de certificaciones hasta herramientas de diseño y actualizaciones en tiempo real, CONNECT ofrece todos los recursos que necesita al alcance de su mano.

Seguimiento de Certificaciones del Equipo y Accesos:

Gestione a su equipo monitoreando el estado de sus certificaciones y fechas de renovación, y mantenga sus accesos actualizados a medida que su organización cambia.

Account	Name	Username	Email	Is Active?	CI Number	Recertification Date	Registered Installer
<input type="checkbox"/>	ABC Contracting	Steve Smith	ssmith@abcc.com		135872	05/30/2025	No
<input type="checkbox"/>	ABC Contracting	Victor Douglas	vdouglas@abcc.com		443182	01/04/2026	No
<input type="checkbox"/>	ABC Contracting	Allison Rye	allison@abcc.com		998412	06/10/2027	No
<input type="checkbox"/>	ABC Contracting	Tim Jones	tmj@abcc.com		528311	12/01/2025	No

Capacitación y Recursos:

Acceda a las últimas capacitaciones y recursos técnicos de Siemon, incluyendo materiales de certificación y recertificación.

UTP: Unshielded Twisted Pair

- Typically 23-24 AWG
- Category 3, 5e, 6 & 6A
- Most prominent cable construction

FIUTP: Shielded Twisted Pair

- Typically 23 AWG
- Overall metallic foil with a drain wire
- Category 5e & 6A
- Greater immunity to external and internal transmissions and capacity to dissipate heat

S/FTP: Fully Shielded Twisted Pair

- Typically 22-23 AWG
- Each pair is individually surrounded by a metallic foil and then with an overall braided shield
- Category 7A & 8
- Highest noise immunity, heat dissipation & performance of all twisted-pair cables

Herramientas para instaladores:

Aproveche las herramientas enfocadas en instaladores, incluyendo calculadoras de diseño y modelos, recursos para licitaciones, guías de referencia e información sobre aplicaciones.

Fiber Loss Budget Duplex **GO**

Fiber Loss Budget Array **GO**

Application Support **GO**

Conduit Fill **GO**



¿Preguntas?

Contacte con el servicio al cliente de Siemon (lorena_avila@siemon.com) o con su ejecutivo de cuenta en cualquier momento.